

# ASTA THD

Allgemeiner Studentenausschuß

STUDENTENSCHAFT DER TECHNISCHEN HOCHSCHULE DARMSTADT

KÖRPERSCHAFT DES ÖFFENTLICHEN RECHTS

## Haushaltsplan 1987

Titel	1986	1987	
Einnahmen			
1.1	Studentenschaftsbeiträge	300000.00	290000.00
1.2	Kapitalertrag	3500.00	3000.00
1.3	Auflösung Kapital	0.00	0.00
1.4	Veranstaltungen	10000.00	15000.00
1.5	Int. Studentenausweise	7000.00	7000.00
1.6	Spenden Freitische	4000.00	3500.00
1.7	Darlehensrückzahlungen	7000.00	7000.00
1.8	Druckerei	90000.00	80000.00
1.9	Kfz-Referat	25000.00	25000.00
1.10	Schlosskeller	180000.00	180000.00
1.11	ÄStA-Papierladen	50000.00	55000.00
1.12	Akadem. Auslandsamt	5000.00	5000.00
1.13	Kindergarten	0.00	20000.00
	Summe	681500.00	690500.00

=====

Ausgaben			
2.1	Personalkosten		
2.1.1	AE AStA	64800.00	64800.00
2.1.2	Löhne und Gehälter	75000.00	77000.00
2.2	Zuschüsse und Beiträge		
2.2.1	Beiträge	2000.00	2000.00
2.3	Sachkosten		
2.3.1	Büro	8000.00	8000.00
2.3.2	Telefon	6000.00	6000.00
2.3.3	Kapitalaufwand	500.00	500.00
2.3.4	Sonstige Geschäftskosten	1500.00	1500.00
2.3.5	Reparaturen	1500.00	1500.00
2.3.6	Anschaffungen	12000.00	15000.00
2.3.7	Dispofond AStA, Projekte	14000.00	10000.00
2.3.8	Parlament	2000.00	2000.00
2.3.9	Rechtsberatung, Gerichtskosten	12000.00	12000.00
2.3.10	Reisekosten	4000.00	4000.00
2.3.11	Fachschaften	47700.00	47700.00
2.3.12	Kulturarbeit	15000.00	20000.00
2.3.13	Infoetat	40000.00	41000.00
2.3.14	Rücklagen	0.00	0.00
2.3.15	RDS	4700.00	4700.00
2.3.16	Freitische	6300.00	5800.00
2.3.17	Darlehen	7000.00	7000.00
2.3.18	Druckerei	110000.00	85000.00
2.3.19	Kfz-Referat	12500.00	15000.00
2.3.20	Schlosskeller	180000.00	180000.00
2.3.21	AStA-Papierladen	50000.00	55000.00
2.3.22	Ausländerausschuss	5000.00	5000.00
2.3.23	Kindergarten	0.00	20000.00
	Summe	681500.00	690500.00

=====

## Haushaltsplan 1987

### 3 Erläuterungen

- 3.1 Die Titel 2.1.1 und 2.1.2 sind gegenseitig deckungsfähig gemäß § 20,1 LHO.
- 3.2 Die Titel 2.3.1, 2.3.2 und 2.3.4 werden für gegenseitig deckungsfähig erklärt gemäß § 20,2 LHO.
- 3.3 Die Titel 2.3.11 und 2.3.13 werden für gegenseitig deckungsfähig erklärt gemäß § 20,2 LHO.
- 3.4 Der Titel 2.2.1 wird zugunsten des Titels 2.3.7 für einseitig deckungsfähig erklärt gemäß § 20,2 LHO.
- 3.5 Der Titel 1.4 ist zweckgebunden zugunsten des Titels 2.3.12 gemäß § 17,3 LHO.
- 3.6 Der Titel 1.5 ist zweckgebunden zugunsten der Titel 2.3.15 und 2.3.16 gemäß § 17,3 LHO.
- 3.7 Der Titel 1.6 ist zweckgebunden zugunsten des Titels 2.3.16 gemäß § 17,3 LHO.
- 3.8 Der Titel 1.7 ist zweckgebunden zugunsten des Titels 2.3.17 gemäß § 17,3 LHO.
- 3.9 Der Titel 1.8 ist zweckgebunden zugunsten des Titels 2.3.18 gemäß § 17,3 LHO.
- 3.10 Der Titel 1.9 ist zweckgebunden zugunsten des Titels 2.3.19 gemäß § 17,3 LHO.
- 3.11 Der Titel 1.10 ist zweckgebunden zugunsten des Titels 2.3.20 gemäß § 17,3 LHO.
- 3.12 Der Titel 1.11 ist zweckgebunden zugunsten des Titels 2.3.21 gemäß § 17,3 LHO.
- 3.13 Der Titel 2.3.12 wird zugunsten des Titels 2.3.20 bis zur Höhe von DM 4000.-- für einseitig deckungsfähig erklärt gemäß § 20,2 LHO.
- 3.14 Aus dem Titel 2.3.7 werden bis zu DM 5000.-- für ein Projekt Wissenschaftsladen bereitgestellt.
- 3.15 Eine volle Aufwandsentschädigung beträgt DM 600.-- pro Monat.
- 3.16 Der Titel 1.12 ist zweckgebunden zugunsten des Titels 2.3.22 gemäß § 17,3 LHO.
- 3.17 Der Titel 1.13 ist zweckgebunden zugunsten des Titels 2.3.23 gemäß § 17,3 LHO.

## Haushaltsplan 1988

### 3 Erläuterungen

- 3.1 Die Titel 2.1.1 und 2.1.2 (AE-AStA und Löhne+Gehälter) sind gegenseitig deckungsfähig gemäß § 20,1 LHO.
- 3.2 Die Titel 2.3.1, 2.3.2 und 2.3.4 (Büro, Telefon und sonst. Geschäftskosten) werden für gegenseitig deckungsfähig erklärt gemäß § 20,2 LHO.
- 3.3 Die Titel 2.3.11 und 2.3.13 (Fachschaften und Infoetat) werden für gegenseitig deckungsfähig erklärt gemäß § 20,2 LHO.
- 3.4 Der Titel 2.2.1 (Beiträge) wird zugunsten des Titels 2.3.7 (Dispofond) für einseitig deckungsfähig erklärt gemäß § 20,2 LHO.
- 3.5 Der Titel 1.4 (Veranstaltungen) ist zweckgebunden zugunsten des Titels 2.3.12 (Kulturarbeit) gemäß § 17,3 LHO.
- 3.6 Der Titel 1.5 (Int. Studentenausweise) ist zweckgebunden zugunsten der Titel 2.3.15 und 2.3.16 (RDS und Freitische) gemäß § 17,3 LHO.
- 3.7 Der Titel 1.6 (Spenden Freitische) ist zweckgebunden zugunsten des Titels 2.3.16 (Freitische) gemäß § 17,3 LHO.
- 3.8 Der Titel 1.7 (Darlehensrückzahlung) ist zweckgebunden zugunsten des Titels 2.3.17 (Darlehen) gemäß § 17,3 LHO.
- 3.9 Der Titel 1.8 (Druckerei) ist zweckgebunden zugunsten des Titels 2.3.18 gemäß § 17,3 LHO, die Titel 1.8.1 und 1.8.2 bzw. 2.3.18.1 und 2.3.18.2 werden für gegenseitig deckungsfähig erklärt gemäß § 20,2 LHO.
- 3.10 Der Titel 1.9 (KFZ-Referat) ist zweckgebunden zugunsten des Titels 2.3.19 gemäß § 17,3 LHO.
- 3.11 Der Titel 1.10 (Schloßkeller) ist zweckgebunden zugunsten des Titels 2.3.20 gemäß § 17,3 LHO.
- 3.12 Der Titel 1.11 (AStA-Laden) ist zweckgebunden zugunsten des Titels 2.3.21 gemäß § 17,3 LHO, die Titel 1.11.1 und 1.11.2 bzw. 2.3.21.1 und 2.3.21.2 werden für gegenseitig deckungsfähig erklärt gemäß § 20,2 LHO.
- 3.13 Der Titel 2.3.12 (Kulturarbeit) wird zugunsten des Titels 2.3.20 (Schloßkeller) bis zur Höhe von DM 4000,- für einseitig deckungsfähig erklärt gemäß § 20,2 LHO.
- 3.14 Der Titel 2.3.12 (Akad. Auslandsamt) ist zweckgebunden zugunsten des Titels 2.3.22 (Ausländerausschuß) gemäß § 17,3 LHO.
- 3.15 Der Titel 1.13 (Kindergarten) ist zweckgebunden zugunsten des Titels 2.3.13 gemäß § 17,3 LHO.
- 3.16 Eine volle Aufwandsentschädigung beträgt DM 600,- pro Monat.

Titel	1987	1988
Einnahmen:		
1.1	Studentenschaftsbeiträge	300000,00 300000,00
1.2	Kapitalertrag	2000,00 1500,00
1.3	Auflösung Kapital	0,00 9800,00
1.4	Kult. Veranstaltungen	40000,00 30000,00
1.5	Int. Studentenausweis	7000,00 7000,00
1.6	Spenden Freitische	3500,00 3500,00
1.7	Darlehensrückzahlungen	7000,00 3500,00
1.8	Druckerei	90000,00 0,00
1.8.1	Druck	0,00 70000,00
1.8.2	Kopierer	0,00 50000,00
1.9	KFZ-Referat	27000,00 27000,00
1.10	Schloßkeller	185000,00 195000,00
1.11	AStA-Laden	70000,00 0,00
1.11.1	Laden-Stadtmitte	0,00 70000,00
1.11.2	Laden-Lichtwiese	0,00 20000,00
1.12	Akad. Auslandsamt	3000,00 3000,00
1.13	Kindergarten	27000,00 28000,00
1.14	Sonstige Erträge	0,00 1000,00
Summe:		761500,00 819300,00
-----		
Ausgaben:		
2.2	Personalkosten	
2.1.1	AE AStA	64800,00 64800,00
2.1.2	Löhne + Gehälter	75000,00 75000,00
2.2	Zuschüsse + Beiträge	
2.2.1	Beiträge	2000,00 2500,00
2.3	Sachkosten	
2.3.1	Büro	8000,00 8500,00
2.3.2	Telefon	7500,00 7500,00
2.3.3	Kapitalaufwand	500,00 500,00
2.3.4	Sonst. Geschäftskosten	1500,00 1000,00
2.3.5	Reparaturen	1500,00 1000,00
2.3.6	Anschaffungen	12000,00 7000,00
2.3.7	Dispofond	10000,00 10000,00
2.3.8	Studentenparlament	2000,00 2000,00
2.3.9	Rechtsberatung	15000,00 12000,00
2.3.10	Reisekosten	4000,00 4500,00
2.3.11	Fachschaften	48000,00 51000,00
2.3.12	Kulturarbeit	45000,00 35000,00
2.3.13	Infoetat	50000,00 53000,00
2.3.14	Rücklagen	0,00 0,00
2.3.15	RDS (int. Studentenausweise)	4700,00 4700,00
2.3.16	Freitische	6000,00 5800,00
2.3.17	Darlehen	5000,00 3500,00
2.3.18	Druckerei	90000,00 0,00
2.3.18.2	Druck	0,00 70000,00
2.3.18.2	Kopierer	0,00 50000,00
2.3.19	KFZ-Referat	22000,00 27000,00
2.3.20	Schloßkeller	185000,00 195000,00
2.3.21	AStA-Laden	70000,00 0,00
2.3.21.1	Laden-Stadtmitte	0,00 70000,00
2.3.21.2	Laden-Lichtwiese	0,00 25000,00
2.3.22	Ausländerausschuß	3000,00 3000,00
2.3.23	Kindergarten	29000,00 30000,00
Summe:		761500,00 819300,00
-----		

JAB 86

Einnahmen

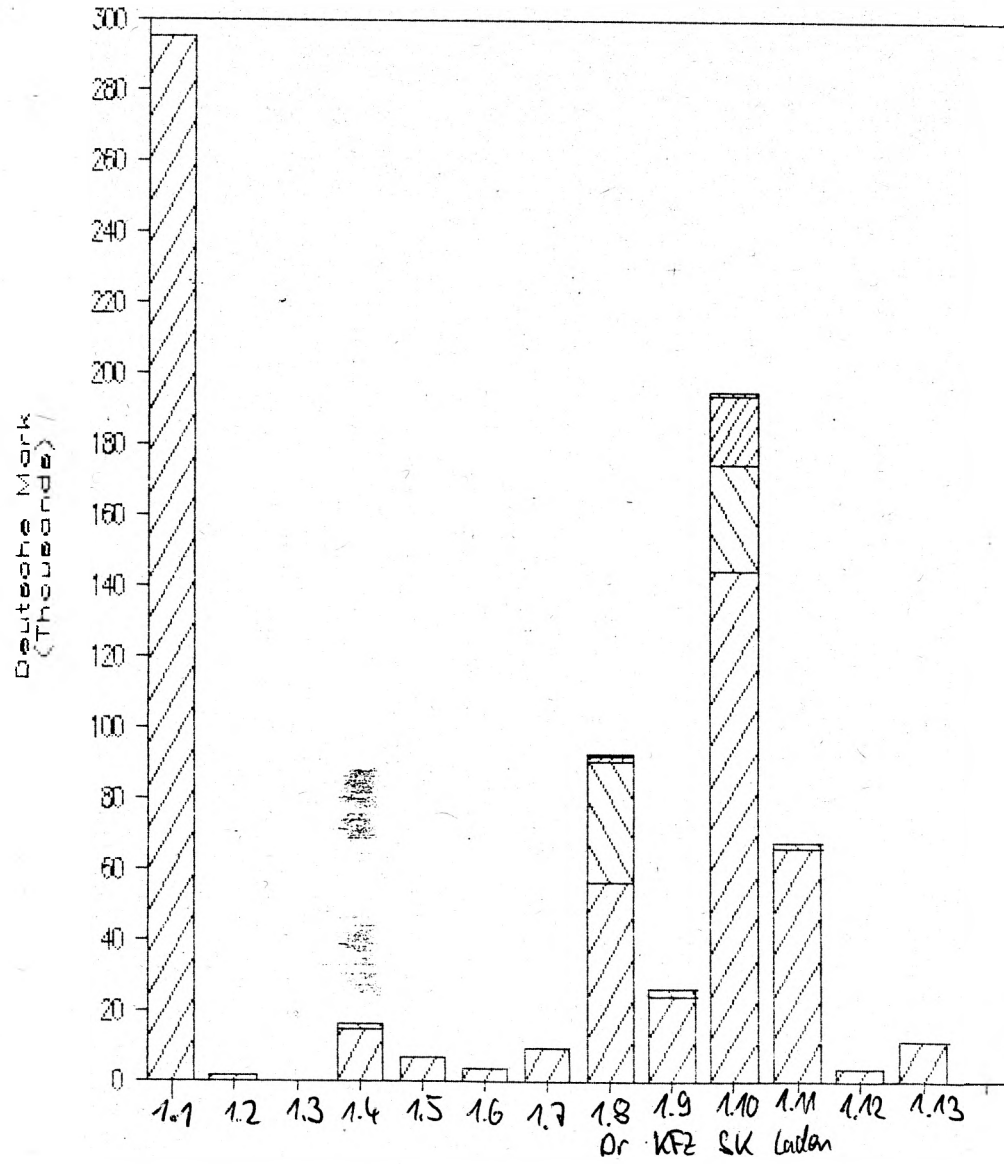

JAB 86

Ausgaben

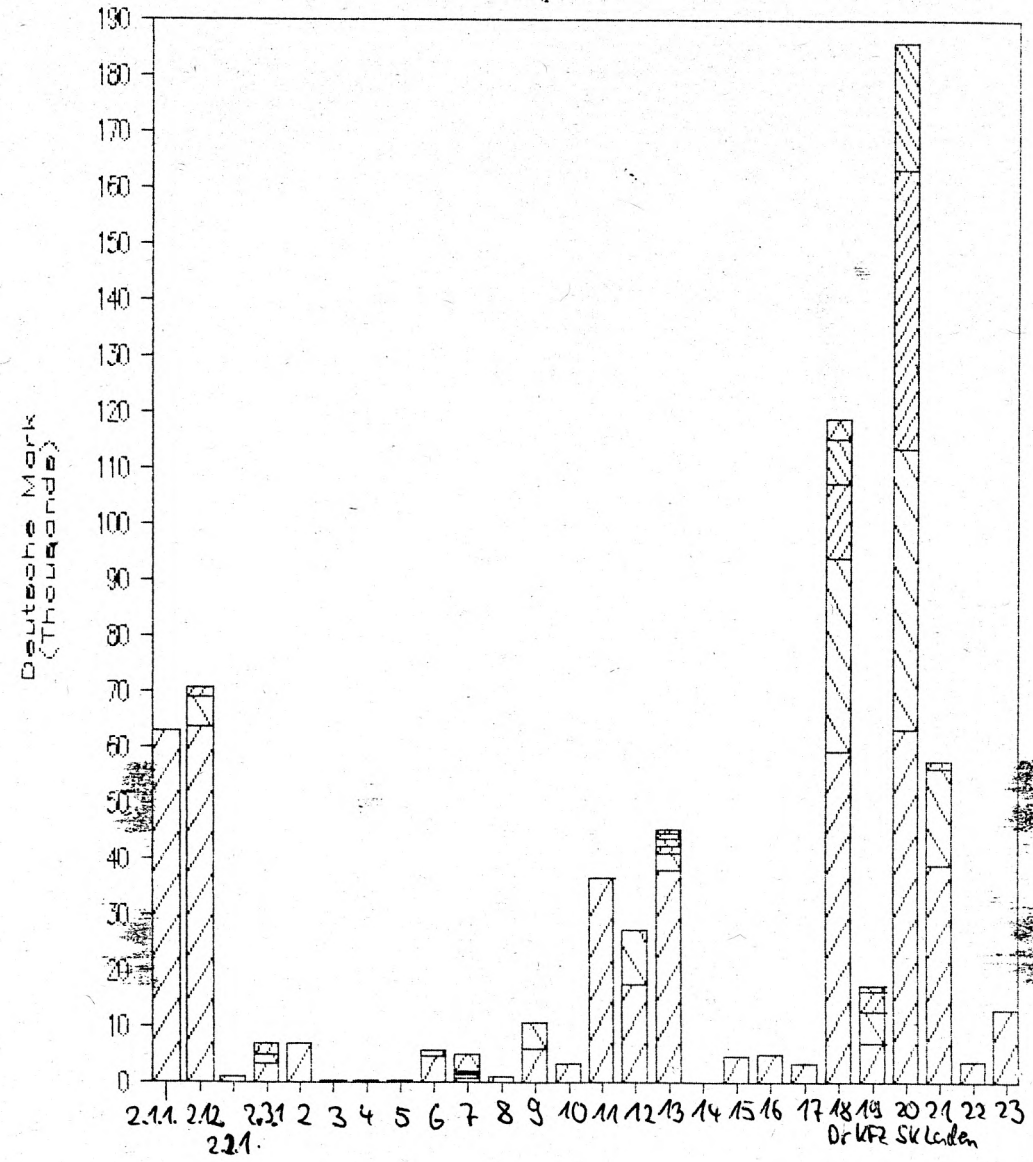

Infoetat: Zeitung Buecher AnzeigePublikat.Publik. Info-Ver.Sonst.  
 AStA Fremde  
 45214.71 2819.89 1509.37 819.62 38026.64 138.51 1254.68 646.00

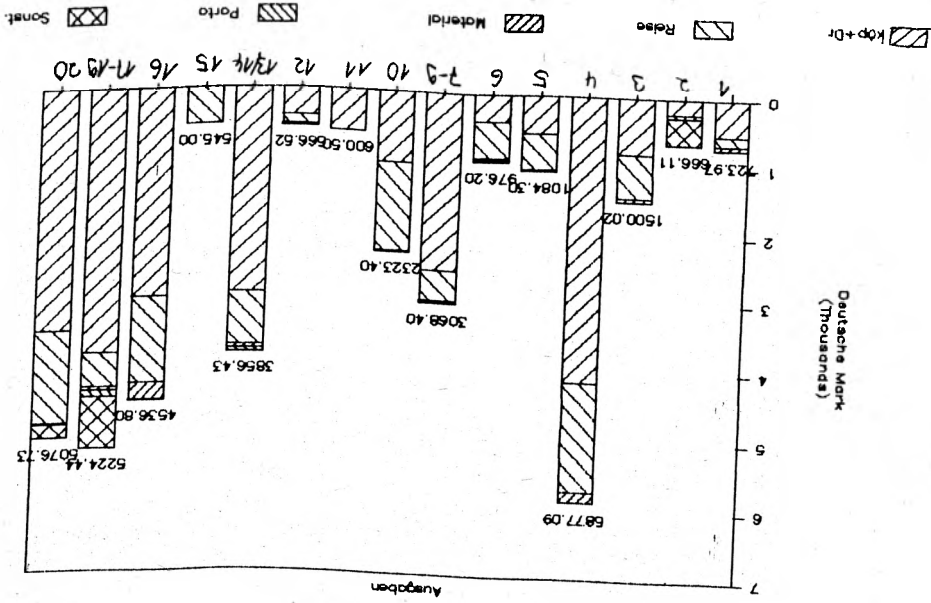

FS	Kop+Dr	Reise	Mat.	Porto	Sonst.	Summe	%
1 WI	518.30	126.00	65.37	4.30	0.00	723.97	2.0
2 GesWiss	218.00	0.00	48.11	0.00	400.00	666.11	1.8
3 Paed	826.50	622.00	51.52	0.00	0.00	1500.02	4.1
4 Mathematik	4160.45	1568.05	146.49	2.10	0.00	5877.09	16.0
5 Physik	557.70	514.00	0.00	12.60	0.00	1084.30	3.0
6 Mech	387.40	544.00	39.30	5.50	0.00	976.20	2.7
7-9 Chem	2574.30	454.00	8.10	31.00	0.00	3068.40	8.4
10 Bio	1035.00	1283.60	0.00	4.80	0.00	2323.40	6.3
11 Geo	600.50	0.00	0.00	0.00	0.00	600.50	1.6
12 Verm	400.30	137.50	28.72	0.00	0.00	566.52	1.5
13/14 BI	2979.10	761.30	56.03	60.00	0.00	3856.43	10.5
15 Archi	0.90	544.10	0.00	0.00	0.00	545.00	1.5
16 MB	3021.90	1265.25	232.85	0.80	16.00	4536.80	12.4
17-19 ET	3835.28	508.70	49.85	99.10	731.51	5224.44	14.3
20 Inf	3502.63	1360.20	0.00	3.90	210.00	5076.73	13.9
Summe	24619.26	9698.70	726.34	224.10	1357.51	36625.91	100.0

(27.7.87) Trans.Von: 1268



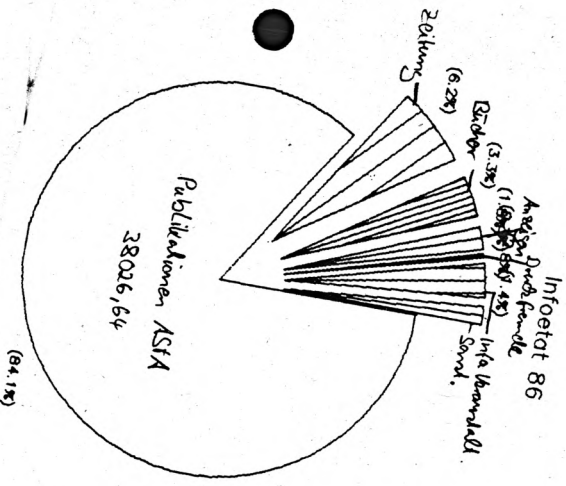

Mathe-  
kurs  
Studien-  
katalog  
9001-  
(18,2%)

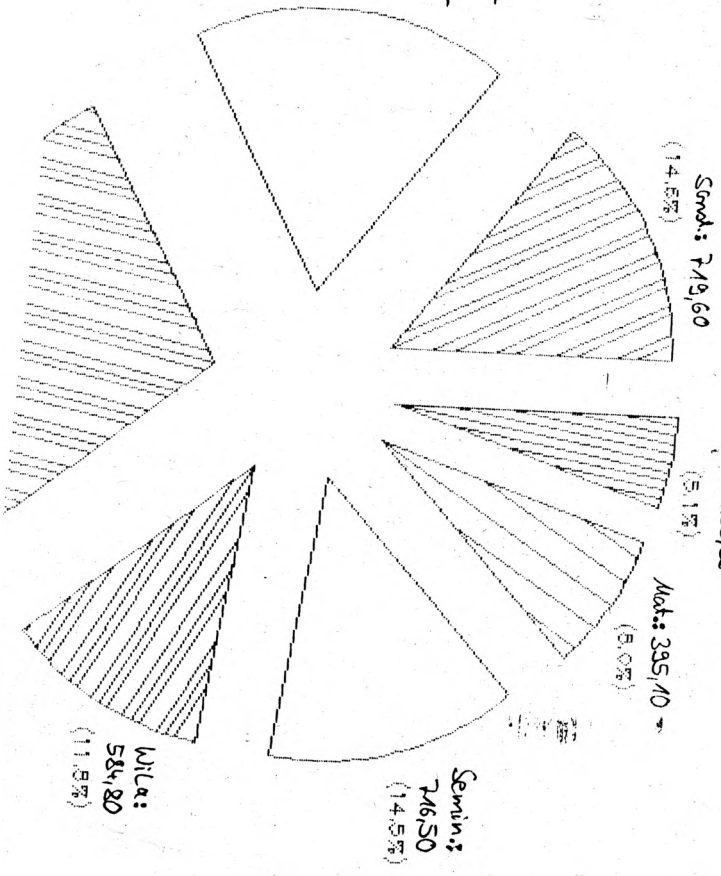

Dispofond:	Film	Mat.	Semin.	Wila	Trans. Kop.	Stud.Kol. Mathkurs	Sonst.
4937,80	253,88	395,10	719,60	584,80	1368,00	900,00	719,6

Dispofond 86

Film: 253,88

Sond.: 719,60

Mathe: 395,10

Semin.:  
719,60  
(14,5%)

Wila:  
584,80  
(11,8%)

# Jahresumsatz und Gewinn

1984 - 1986

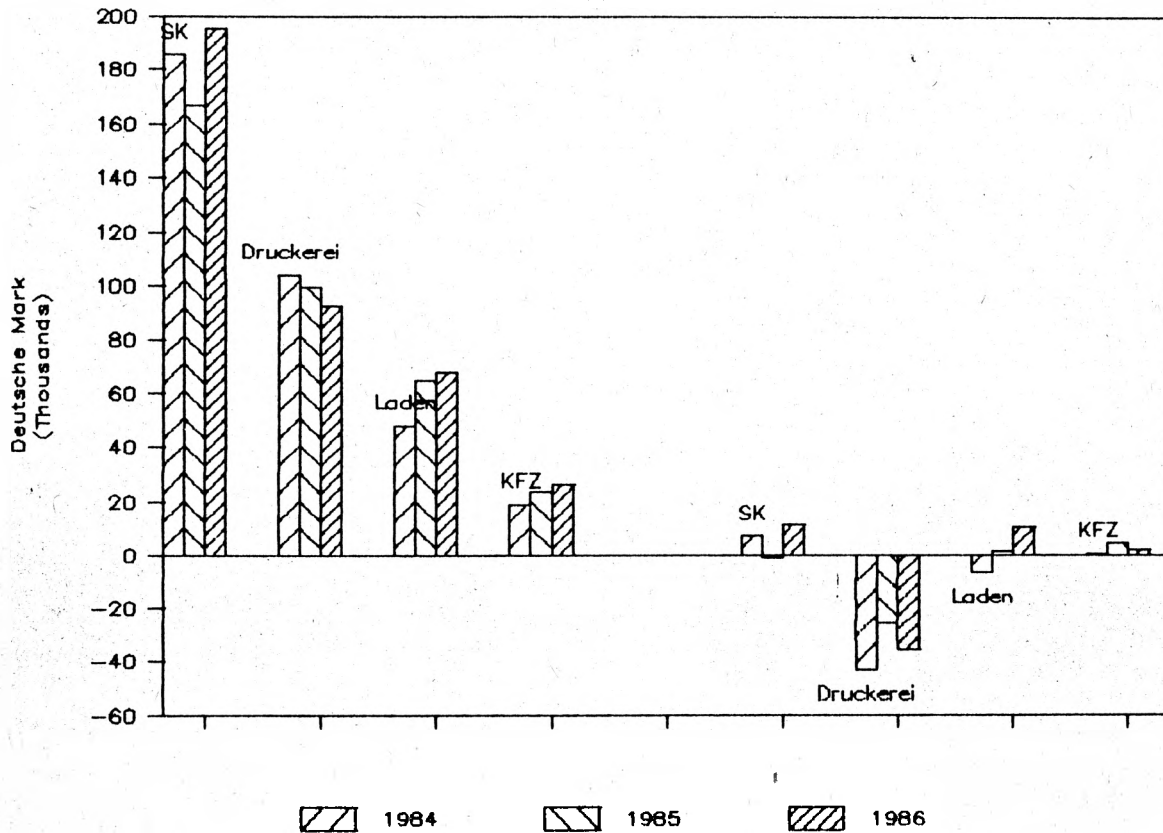

1986

	Umsatz	Gewinn/DU	Gewinn/%	Ges. Gewinn aller Jahre
SK	195423.68	11147.61	5.70	14929.15
Druckerei	92541.56	-36257.58	-39.18	-189865.06
Laden	68324.08	10333.93	15.12	870.03
KFZ	26445.61	1705.73	6.45	9039.82

	Schloßkeller	Druckerei	ASTA-Laden	KFZ-Verleih
Umsatz				
1984	185622.46	104304.55	48201.22	18701.64
1985	166852.63	99833.38	64985.48	23728.75
1986	195423.68	92541.56	68324.08	26445.61
Gewinn/Verlust				
1984	7190.99	-43401.14	-6539.81	509.69
1985	-938.96	-25828.91	1258.55	4348.93
1986	11147.61	-36257.58	10333.93	1705.73

	1984	1985	1986
Umsatz			
SK	185622.46	166852.63	195423.68
Druckerei	104304.55	99833.38	92541.56
Laden	48201.22	64985.48	68324.08
KFZ	18701.64	23728.75	26445.61
Gewinn/Verlust			
SK	7190.99	-938.96	11147.61
Druckerei	-43401.14	-25828.91	-36257.58
Laden	-6539.81	1258.55	10333.93
KFZ	509.69	4348.93	1705.73



## Jahresumsatz und Verlust

Druckerei, 1984-1986

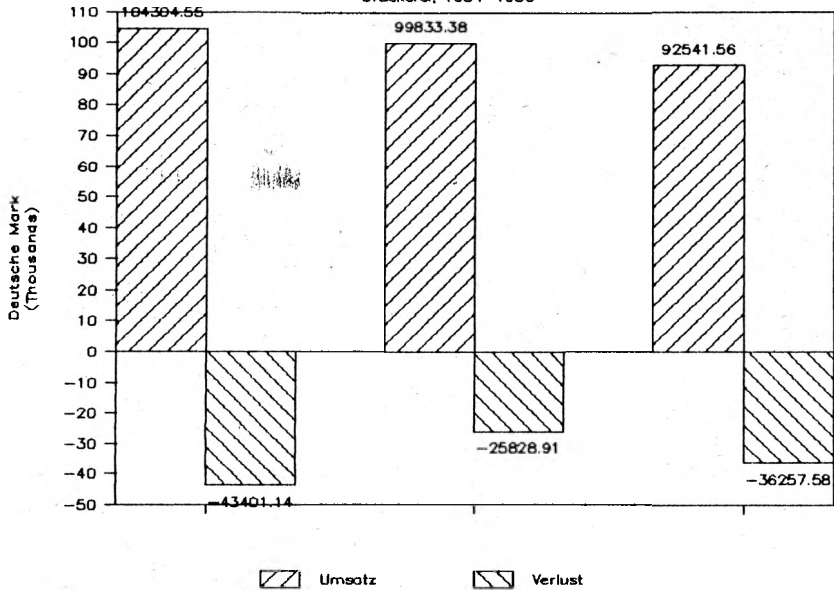

## Jahresumsatz und Gewinn

Kfz-Verleih, 1984-1986

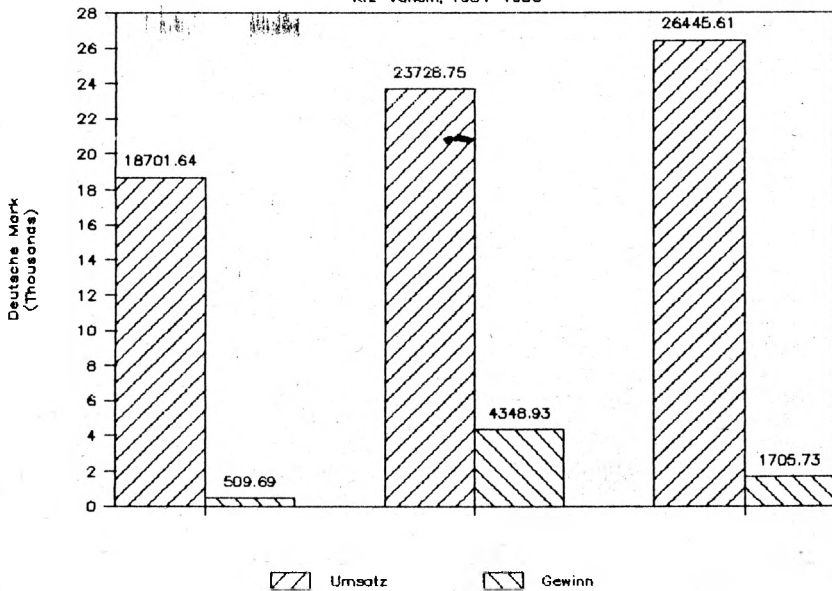

## Jahresumsatz und Gewinn

ASTA-Laden, 1984-1986

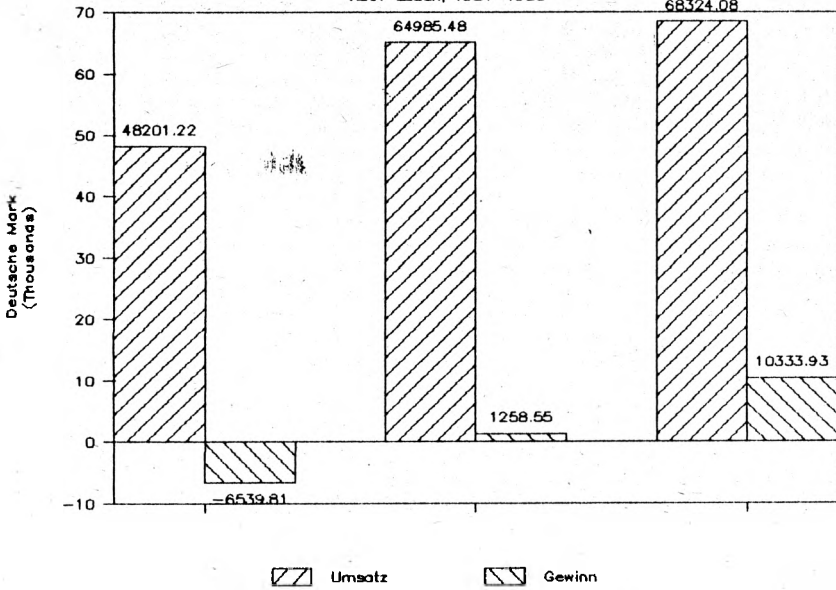

## Jahresumsatz und Gewinn

Schlaßkeller, 1984-1986

